



Dezi, hoe gaat dat in de praktijk werken?

ICT & Health Event

Ceylan Toksöz

Daniël Brouwer





Kwalitatief goede, toegankelijke en betaalbare zorg voor iedereen

Databeschikbaarheid in
alle domeinen in 2035

Programma's/onderwerpen

Mijn Gezondheidsoverzicht en
Persoonlijke gezondheidsomgeving (PGO)

MeerMed

Regie eenheid van taal en techniek

Generieke functies

Dezi

Landelijk afsprakenstelsel

Landelijk Dekkend Netwerk (LDN)

AI in de Zorg

Secundair datagebruik

Cybersecurity

Kaders / wetgeving

European Health Data Space (EHDS)

Health Data Access Body (HDAB)

Wet elektronische
gegevensuitwisseling in de Zorg
(Wegiz)

Cyberbeveiligingswet en
Wet weerbaarheid kritieke entiteiten

Integraal Zorgakkoord
(IZA)/Aanvullend Zorg en
Welzijnakkoord (AZWA)

Regie / bestuur

Governance

Doelarchitectuur

Implementatie in de regio's

Actieplan zorg-ICT-markt

2023 - 2026

Interoperabiliteit georganiseerd

2027 - 2030

Netwerkgorg georganiseerd

2031 - 2035

Integraal georganiseerd

Nationale visie en strategie voor het gezondheidsinformatiestelsel (NVS)

Vanuit de NVS werken we aan vele onderdelen die gezamenlijk het fundament leggen voor het gezondheidsinformatiestelsel.

Aanleiding

Randvoorwaardelijk voor
digitale gegevensuitwisseling
in de zorg

Identificatie en
authenticatie



Autorisatie



Patiënt toestemming



Lokalisatie



Adressering



Huidige stelsel



UZI

- Unieke Zorgverlener Identificatie register

Wettelijke grondslag

- Wet aanvullende bepalingen verwerking persoonsgegevens in de zorg, opvragen BSN dan wel persoonsgegevens, verifiëren BSN, controle WID

UZI-pas

- Koppelt de fysieke identiteit aan een elektronische
- identiteit en legt deze vast in een certificaat (chip op pas)

Servercertificaat

- Elektronische identiteit voor beveiligde verbindingen tussen systemen



De zorgidentiteit

Toekomstige stelsel Dezi

Betrouwbaar én flexibel

Het proces dat de
zorgprofessional doorloopt om
in te loggen en een taak uit te
voeren, bijvoorbeeld inzage in
een patiëntendossier.

Wil je cliëntgegevens
raadplegen of uitwisselen?

1



2



Ga naar je zorgapplicatie
en klik op Dezi

3

Kies je inlogmiddel
en log in



4

Wie ben je?
Waar werk je?
Wat ben je?

Haal je unieke
zorgidentiteit op



5

Je bent ingelogd en kunt
cliëntgegevens raadplegen
of uitwisselen





Ga naar je zorgapplicatie
en klik op...

Kies je inlogmiddel en log in...

Hoe wilt u inloggen?

 Inloggen met DigiD mock >

 Inloggen met UZI-pas >

 Inloggen met Yivi >

 Inloggen met OpenID Connect >

 Inloggen met KPN Zorg Identiteit >

[Terug](#)

Wetgevingstraject

- Aanpassing van de Wet aanvullende bepalingen verwerking persoonsgegevens in de zorg (Wabvpz)

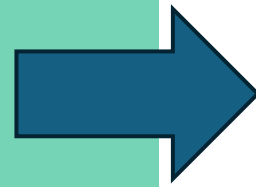

Zorgaanbieders en zorgprofessionals gebruik kunnen maken van onder de Wet digitale overheid (Wdo) erkende inlogmiddelen én zorgspecifieke inlogmiddelen

Huidige status

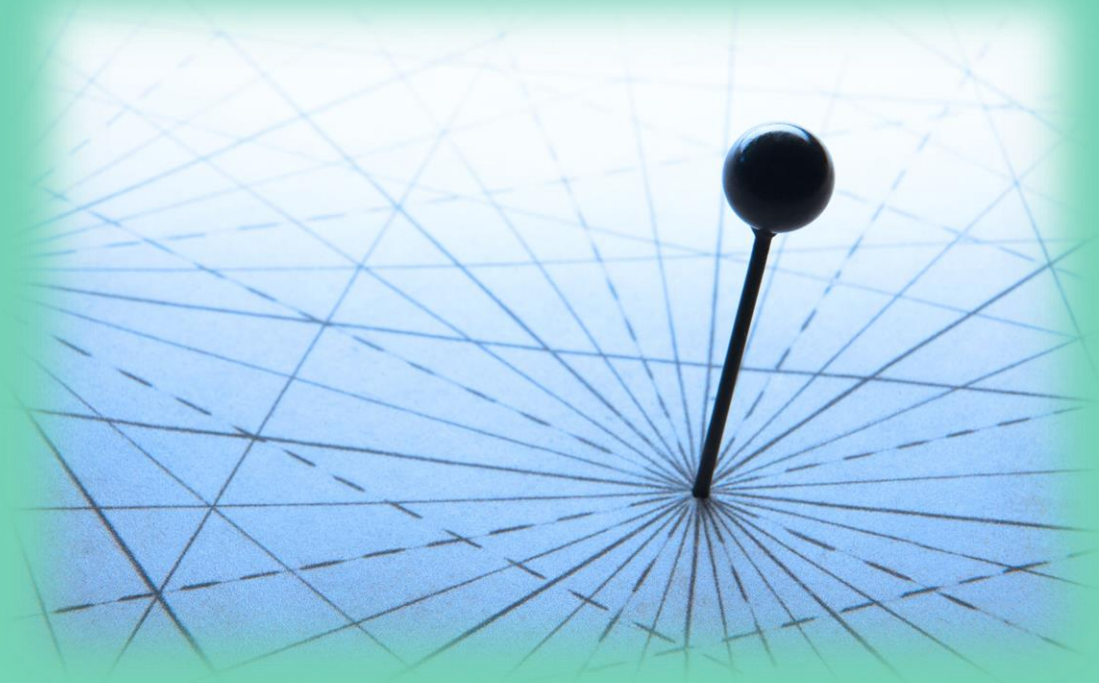

- Publieke consultatie geweest (zomer '23)
- Opmerkingen verwerkt (o.a. AP)
- Concept wet naar Ministerraad geweest
- Concept wet naar Raad van State geweest
- AP en RvS pleiten voor verplichtstelling
- Wetsvoorstel DIAZ is aangeboden aan de Tweede Kamer en nota naar aanleiding van verslag is ontvangen
- Tweede schriftelijke vragenronde (22 januari 2026)

Inlogmiddelen



Middelen erkend vanuit
de Wet Digitale Overheid



Middelen erkend vanuit
eIDAS-1 ('genotificeerd')



Middelen erkend vanuit
de NEN-7518

'erkende middelen'

Wil je cliëntgegevens
raadplegen of uitwisselen?

1



2



Ga naar je zorgapplicatie
en klik op Dezi

Kies je inlogmiddel
en log in

3

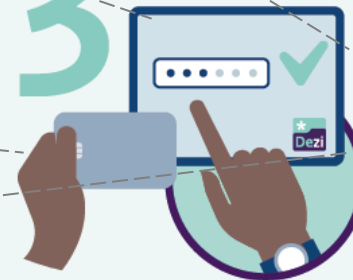

4

Wie ben je?
Waar werk je?
Wat ben je?

Haal je unieke
zorgidentiteit op



5

Je bent ingelogd en kunt
cliëntgegevens raadplegen
of uitwisselen



Digitale ID-Wallet

- Op termijn ook digitale ID-Wallets
- Eisen vanuit Europa (eIDAS-2)
- Ministerie BZK stelt eisen en doet erkenning
- Dezi sluit aan op Europa (eIDAS-2)

Digitale ID-Wallet:

<https://www.digitaleoverheid.nl/overzicht-van-alle-onderwerpen/identiteit/id-wallet/>

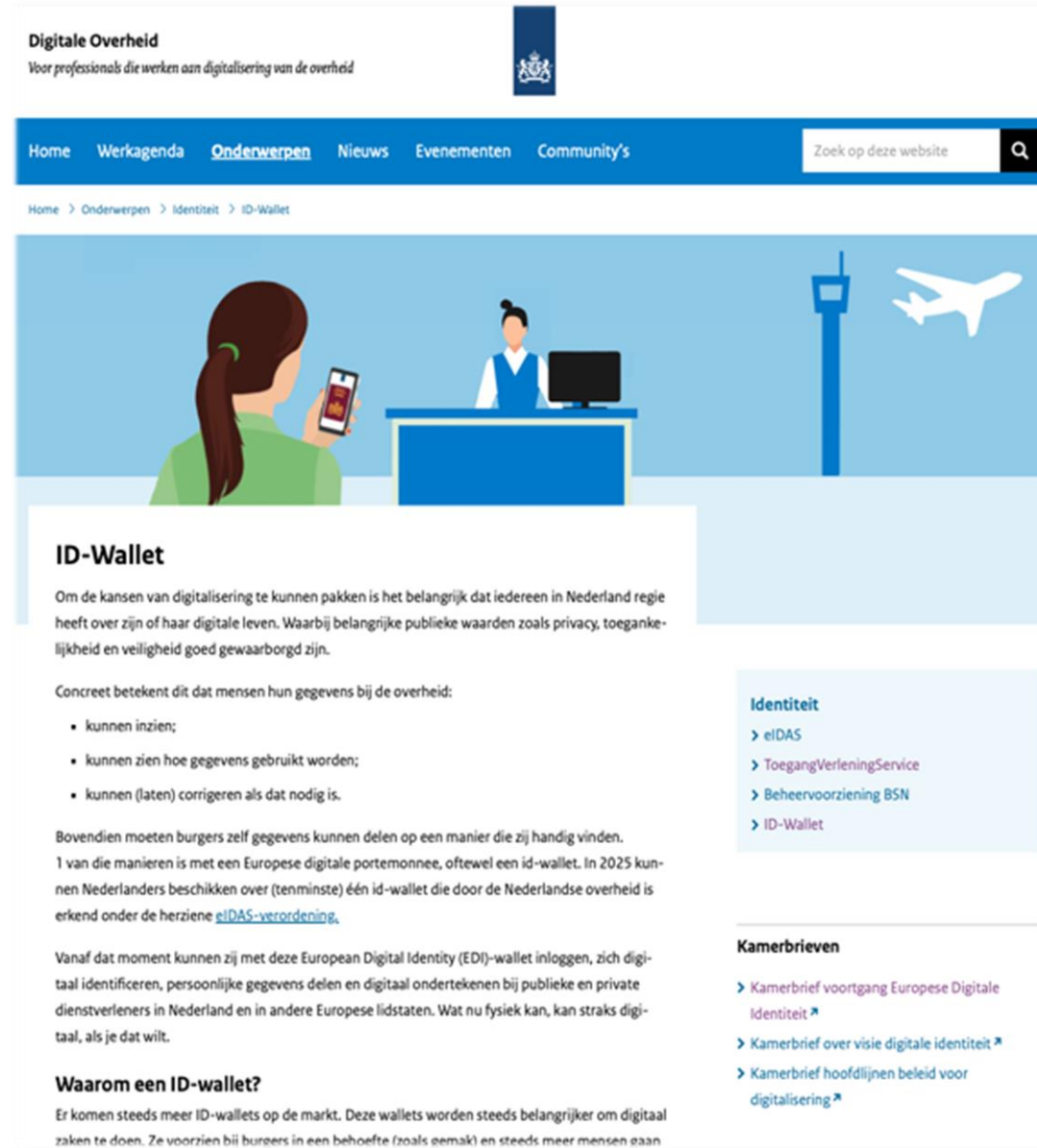

The screenshot shows the 'Digitale Overheid' website. At the top, the logo and tagline 'Voor professionals die werken aan digitalisering van de overheid' are visible. A navigation bar includes 'Home', 'Werkagenda', 'Onderwerpen', 'Nieuws', 'Evenementen', and 'Community's', along with a search bar. The breadcrumb trail reads 'Home > Onderwerpen > Identiteit > ID-Wallet'. The main content area features an illustration of a woman using a smartphone at a service desk. The title 'ID-Wallet' is followed by a paragraph explaining the importance of digitalization and the need for a digital ID wallet. A list of points states that digitalization means data can be accessed, used, and corrected. It mentions that citizens will have a digital wallet by 2025, recognized under the eIDAS regulation. A sidebar on the right lists 'Identiteit' with links to eIDAS, ToegangVerleningService, Beheervoorziening BSN, and ID-Wallet. Below that, 'Kamerbrieven' includes links to reports on the progress of European Digital Identity, digital identity vision, and digitalization policy.

Digitale Overheid
Voor professionals die werken aan digitalisering van de overheid

Home Werkagenda **Onderwerpen** Nieuws Evenementen Community's Zoek op deze website

Home > Onderwerpen > Identiteit > ID-Wallet

ID-Wallet

Om de kansen van digitalisering te kunnen pakken is het belangrijk dat iedereen in Nederland regie heeft over zijn of haar digitale leven. Waarbij belangrijke publieke waarden zoals privacy, toegankelijkheid en veiligheid goed gewaarborgd zijn.

Concreet betekent dit dat mensen hun gegevens bij de overheid:

- kunnen inzien;
- kunnen zien hoe gegevens gebruikt worden;
- kunnen (laten) corrigeren als dat nodig is.

Bovendien moeten burgers zelf gegevens kunnen delen op een manier die zij handig vinden. 1 van die manieren is met een Europese digitale portemonnee, oftewel een id-wallet. In 2025 kunnen Nederlanders beschikken over (tenminste) één id-wallet die door de Nederlandse overheid is erkend onder de herziene [eIDAS-verordening](#).

Vanaf dat moment kunnen zij met deze European Digital Identity (EDI)-wallet inloggen, zich digitaal identificeren, persoonlijke gegevens delen en digitaal ondertekenen bij publieke en private dienstverleners in Nederland en in andere Europese lidstaten. Wat nu fysiek kan, kan straks digitaal, als je dat wilt.

Waarom een ID-wallet?

Er komen steeds meer ID-wallets op de markt. Deze wallets worden steeds belangrijker om digitaal zaken te doen. Ze voorzien bij burgers in een behoefte (zoals gemak) en steeds meer mensen gaan

Identiteit

- > eIDAS
- > ToegangVerleningService
- > Beheervoorziening BSN
- > ID-Wallet

Kamerbrieven

- > Kamerbrief voortgang Europese Digitale Identiteit
- > Kamerbrief over visie digitale identiteit
- > Kamerbrief hoofdlijnen beleid voor digitalisering

Aansluiten

Twee routes

Het aansluiten op het Dezi-systeem kent twee aansluitroutes.

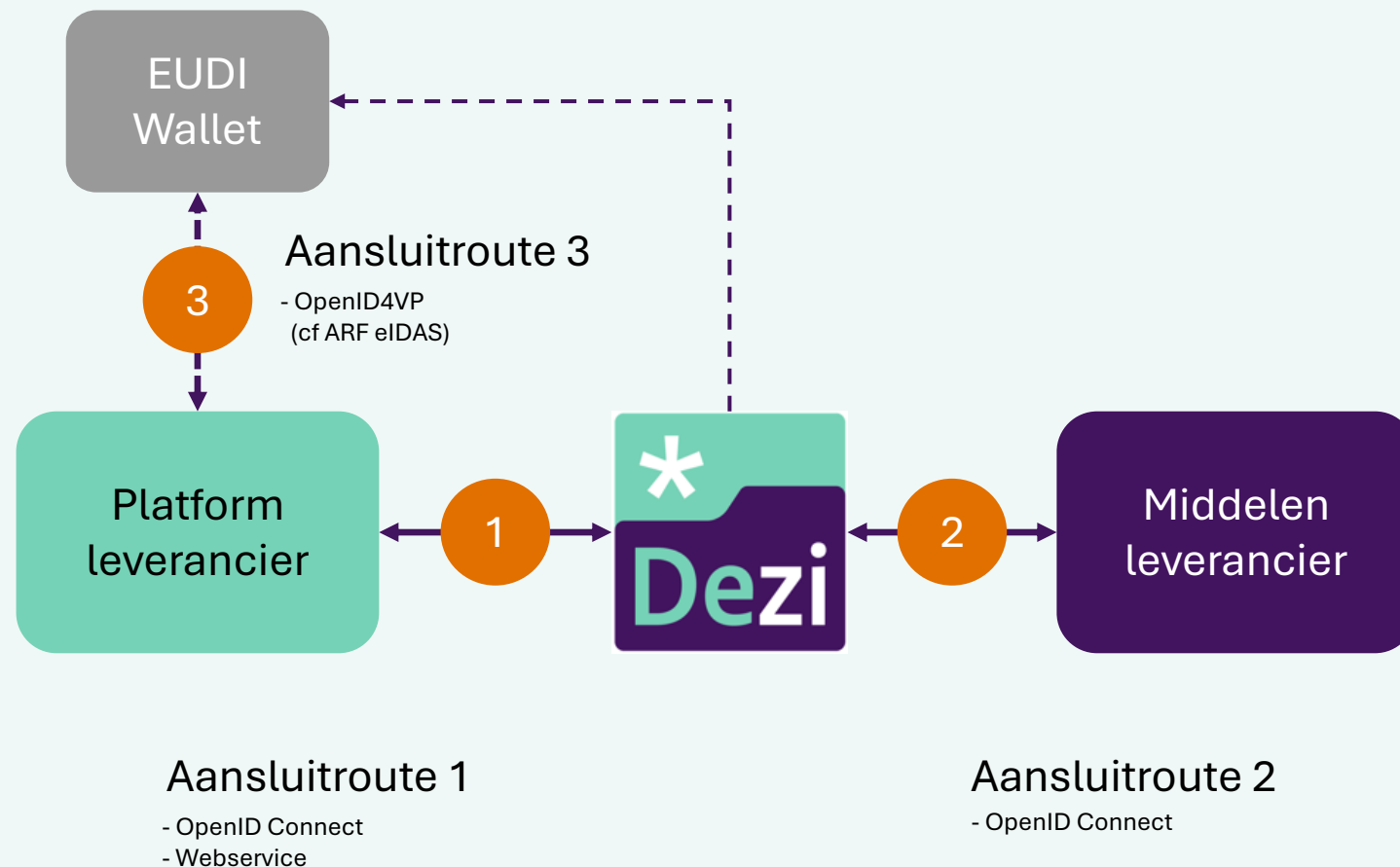

<https://www.dezi.nl/aansluiten-voor-leveranciers>

Implementatie

Implementatie van Dezi vereist:

- Registratie zorgmedewerkers en organisaties in het Dezi-register.
- Aansluiting van zorgorganisatie op het Dezi-systeem.

Resultaten pilots 2025

8 ambulance-diensten succesvol gebruik gemaakt van Dezi voor inloggen in dagelijkse praktijk

Volgende stappen

2026

- Uitbreiding pilot bij de ambulance diensten qua inlogmiddelen, use cases en deelnemers (Q1).
- Start meerdere pilots in vijftal sectoren.
- Start pilots in tweetal regio's waaraan de gehele zorgwaardeketen deelneemt.



Opent je zorgwereld

Meer informatie:

- Ga naar de nieuwe website van het CIBG:
 - www.dezi.nl/
- Vragen? Mail naar:
 - info@dezi.nl